



**ROMÂNIA**  
**Municipiul București**  
**Primăria Sector 2**



www.ps2.ro - Strada Christigiilor nr. 11-13, Tel: +(4021) 209.60.00 Fax: +(4021) 209.62.82

**DIRECȚIA URBANISM, CADASTRU ȘI GESTIONARE TERITORIU**  
**Serviciul Autorizare și Documentații Urbanism**  
**Nr. 99248/16.07.2019**

**Către,**

**Dl. Jelescu Costică și Dna. Jelescu Petruța**  
**Str. Nicolae Bălcescu nr. 6,**  
**Comuna Dobrești, Județul Ilfov**

Urmare adresei dumneavoastră înregistrată la Primăria Sectorului 2 sub nr. 99248/11.07.2019, privind drumul de acces către imobilul din șos. Dobroești nr. 93, Sector 2, București, vă comunicăm următoarele:

Planul Urbanistic Zonal al Sectorului 2 este la stadiul de Elaborarea propunerilor, iar în funcție de situația existentă din teren, corelată cu potențialul de dezvoltare urbanistică a zonei, circulații, rețele edilitare, etc, se va stabili încadrarea corespunzătoare a terenului la care faceți referire.

De asemenea vom transmite proiectantului general pentru PUZ coordonator Sector 2 solicitarea dumneavoastră în vederea analizării aspectelor prezentate.

După încheierea etapei de informare a publicului referitor la Elaborarea Propunerilor Planului Urbanistic Zonal Sector 2, Municipiul București se vor analiza observațiile stabilind posibilitatea includerii lor în dezvoltarea Sectorului 2.

Cu stimă,

Cu stimă,

**DIRECTOR EXECUTIV,**  
**ing. Irina Elena SEVCIUC**



**ȘEF SERVICIU,**  
**ing. Maria DARABAN**

Domniule Primar.

Subsemnatul Melescu Costica si Melescu Petru  
domiciliati in com. DOBROESTI str. Nicolae Balcescu nr.  
147, va aducem la cunoastinta avem un teren in  
SOS DOBROESTI nr. 93, la care ni se deschis drumul veh.  
de acces in SOS DOBROESTI, ni s-a dat de la Primaria  
sect 2 drum de acces pina la terenul nostru sa  
trece prin str. SCAROLUI, dar acest drum si  
in zile-noi nu este drept si ne oboseste la terenul  
nostru, pe acest drum nu inciput lucrari de apa  
canalizare + gaze noi nu ne putem recorda deoare  
nu este drept, asa ni sa spus de la lucratori,  
mai am nevoie si pentru la istoric sa se pot  
inlocui acte pt copii. Domniule Primar va rog  
respectos sa ne clarificati cu acest drum SCAROLUI  
sa fie drept ca sa putem beneficia de drum de acc.  
si canalizare + gaze pina la terenul nostru nr. 93.  
La aceste cereri atasez si 2 schite 1-500 + 1-2000  
pe drumul de servitate lasat de noi mai un acces  
de trecere in drumul SCAROLUI si familiile: CHEOSER  
JON+ANA si BAGO DANIELA + MUSUM.

va multumesc respectos

DATA

11-07-2019

semnatura

Melescu  
Petru,



GELESEU COSTI CA + Petruțe

PLAN DE ÎNCADRARE ÎN ZONĂ SCARA 1:2000 aferent imobilului situat în Soseaua DOBROESTI, Numar: 93, sector 2, București

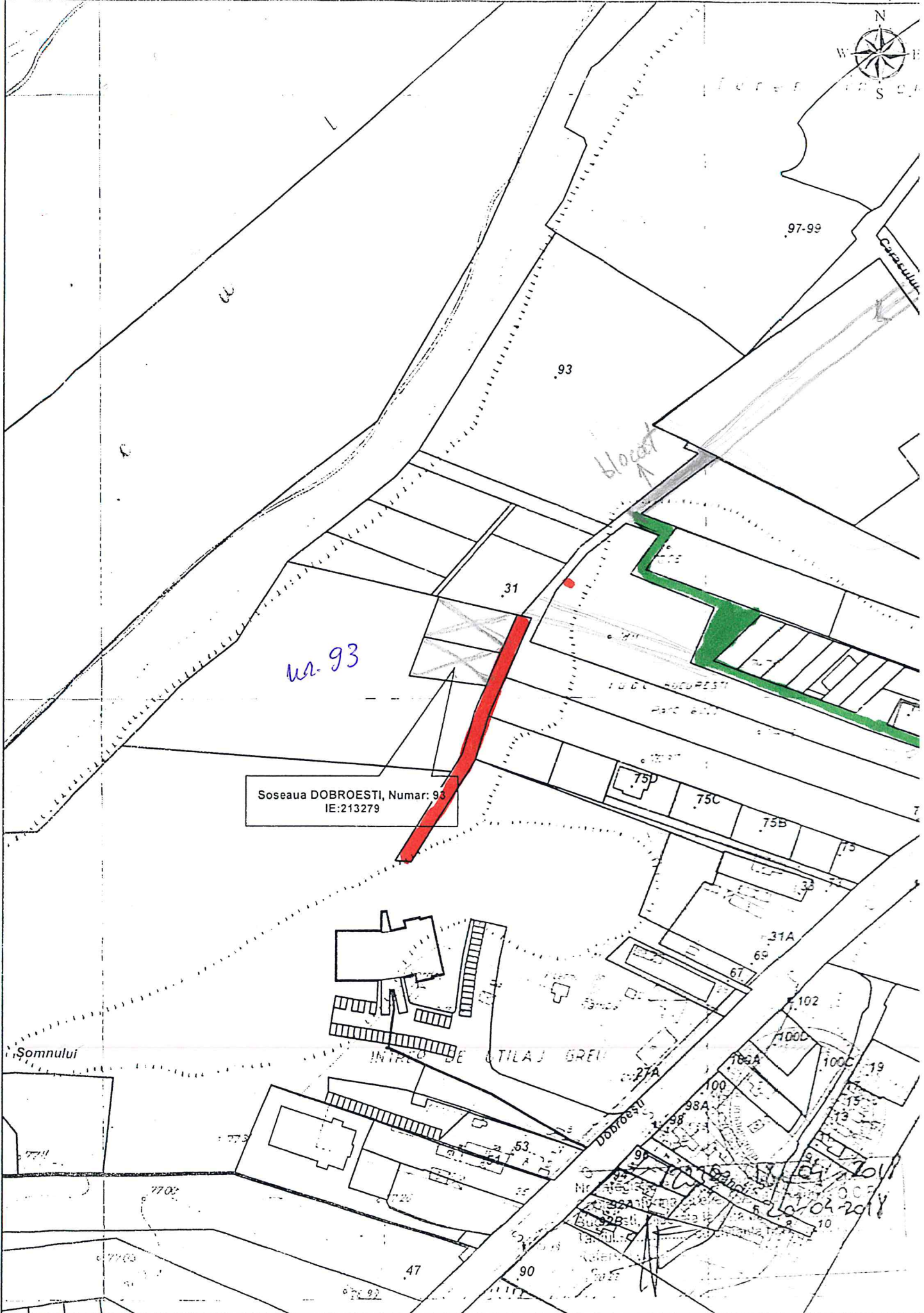

Soseaua DOBROESTI, Numar: 93  
IE:213279

-- Documentații cadastrale avizate

-- Construcții introduse în sistemul integrat de cadastru și carte funciară

OCPI Bucuresti, B-dul Expoziției nr 12, sector 1, ROMANIA  
Data: 04.2013  
Intocmit: Manolache Clotian

